知りたい情報がいつもお手元に。
全医療職を支える総合診療データベース

今日の診療

イントラネット版（年間購読型）のご案内

2025/2026年

「今日の診療 イントラネット版」は、最新の情報を参照できる「年間購読型」になりました。

無料トライアル受付中

LAN 環境上の電子カルテ端末やレセプト端末でご利用いただけます。
診察室や薬剤部、事務室など、院内の様々なシーンで現場を支えます!

「今日の診療」特設サイト

今日の診療　法人向け

医学書院

スタッフの業務負荷の軽減、教育支援、患者さんの満足度アップ――「今日の診療」が、すべて叶えます

総合診療データベース「今日の診療」は、あらゆる診療科のエキスパート1万名が10万項目を解説。
最新の医療情報やエビデンスはもちろん、診断・治療・処方・患者ケア、さらに診療のTipsまで網羅。
豊富なコンテンツ/多彩な機能/高性能な検索システムが、多忙かつ緊急度の高い医療現場を強力に支えます。

「働き方改革」に貢献

必要なとき、確かな情報にアクセスできる「今日の診療」なら、現場の疑問も即解決。業務効率の改善につながります。
電子カルテにもコピー＆ペーストできるため、業務負荷の軽減にも役立ちます。

最新情報がいつもお手元に

例えば、主要コンテンツの『今日の治療指針』は、1,150以上にのぼる疾患項目のすべてを新原稿で完全改訂。
薬剤情報はもちろん、日常診療で遭遇する疾患・症候の情報をいつでもご確認いただけます。
若手スタッフの教育支援、自己学習・資料作成のサポートなどにも好評です。

信頼のコンテンツ × 高機能システム
それは最強の臨床ツールです

コンテンツは、第一線の専門家による丁寧な執筆・編集作業を経てリリース。
歴史ある日本の医療専門出版社だから実現できる安心のクオリティです。
また、直感的なインターフェースに加えさまざまな検索方式※1に対応しており、知りたい情報がすぐ見つかります。

※1 検索方式は、条件・全文・絞り込み・コンテンツ別・コンテンツ横断・薬剤関連の詳細検索（薬品名・薬効分類・適応症・禁忌・副作用・製薬会社・識別コード）などに対応。

コンテンツ一覧

今日の治療指針
2025年版

今日の治療指針
2024年版

治療薬マニュアル
2025

臨床検査データブック
2025-2026

今日の診断指針
第9版

標準的医療説明

今日の救急治療指針
第2版

今日の小児治療指針
第17版

今日の整形外科治療指針
第8版

今日の皮膚疾患治療指針
第5版

今日の精神疾患治療指針
第2版

新臨床内科学
第10版

内科診断学
第4版

ジェネラリストのための
内科診断リファレンス
第2版

急性中毒診療レジデントマニュアル
第2版

医学書院医学大辞典
第2版

患者説明資料

診療報酬点数表

薬価情報

※データアップデート…毎年4月ごろを予定しています。収載コンテンツおよび内容は、予告なく変更・修正される場合があります。

さまざまな利用環境に対応
だから、みんなが使いやすい

LAN上の電子カルテ端末やレセプト端末から、簡単にアクセス！　LAN環境上のサーバーにインストールし、クライアントマシンのWebブラウザでご利用いただきます。電子カルテ端末やレセプト端末など、インターネットに接続していないネットワーク環境上での利用が可能です。

※サーバー仕様につきましては、必ず本ページ下の動作環境をご確認ください。試用版の貸出も行っております（無料）。

施設内のどこからでも、どなたでも！　LAN環境上の端末であれば、施設内のどこからでも、どなたでもご利用いただけます。ID・パスワードの入力も不要です。

※ご利用いただける方は、導入施設の構成員（職員等）に限られます。

ご利用規模に応じたプランをお選びいただけます　ご利用規模をお客様にお決めいただき、それに応じた規模（ライセンス数）でご導入いただけます。

※規模（ライセンス数）は、「今日の診療」を同時に利用できる数（同時起動数）の上限により区分されています。

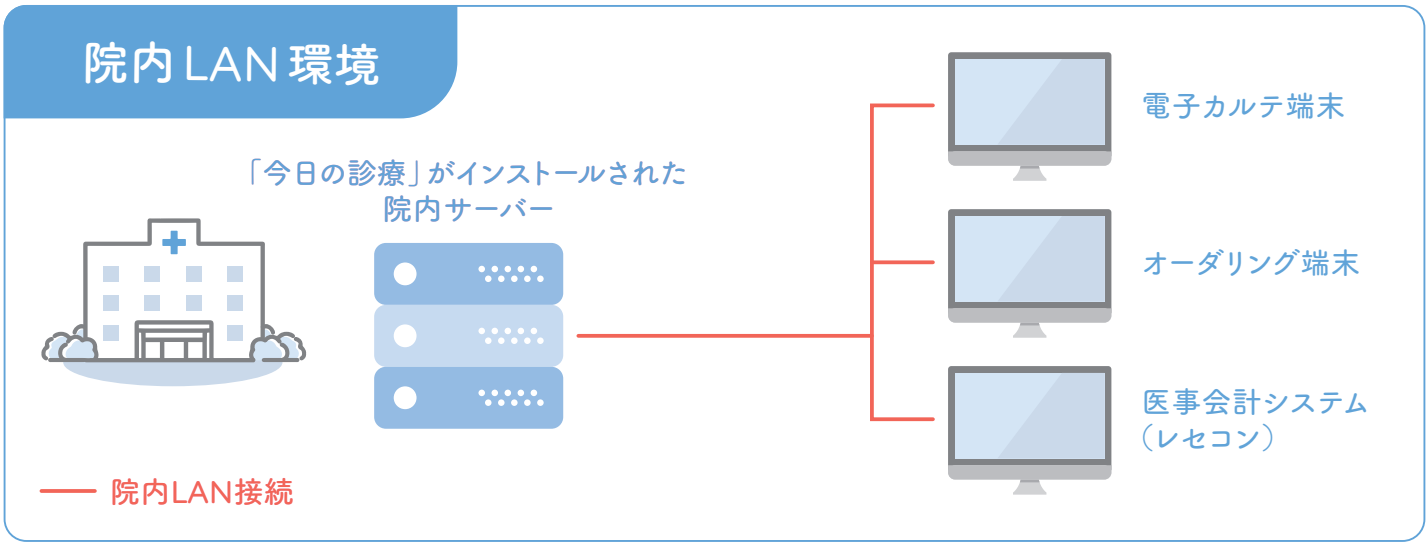

医薬品と対応病名検索オプション（別料金）　一般財団法人日本医薬情報センター（JAPIC）提供

- すべての薬剤について最新の添付文書が閲覧できます。
- 「病名」と対応する「医薬品」の確認ができ、レセプトチェックに便利（レセ電算コード、ICD10のコードの確認もできます）。
- 医薬品の効能・効果に対する標準病名と、その妥当性（◎、○、△、×で評価）の確認が可能です。
- 収載コンテンツ『今日の治療指針』の処方例や、『治療薬マニュアル』からのリンクによる参照が可能です。

検索機能
- 病名（慣用名を含む）、商品名、一般名、薬効分類、ICD10コードからそれぞれ検索可能
- 病名に対する薬剤使用の「妥当性」「後発品」「投与経路」など、多彩な絞り込み機能を搭載
- 本文にある リンクのクリックにより、本オプション内にあるその薬剤の情報を参照

利用環境・動作環境

施設内のLAN（イントラネット）環境上の端末で利用できますが、サーバー用のPCに「今日の診療」のインストールが必要です。サーバーやネットワーク等の動作環境は、以下をご確認ください。

【サーバーおよびネットワークについて】

- Windows11、10が正常に動作するコンピュータ（Windows Server 2022、2019などのServer系OSを推奨）
  ※クライアント系OSには、仕様上、同時アクセス数に上限が設けられています。
  ご契約ライセンス数によっては、全てをお使いいただけない場合があります。
  また、同時アクセス数が増えるにつれ、レスポンスが低下します。ご注意ください。
- HDD 空き容量：35GB 以上
  ※アクセスの集中が予想される場合は、より高速・大容量メモリ搭載のものをご用意ください。
  ※「医薬品と対応病名検索オプション」をご使用の場合、さらにHDD空き容量10GB以上が必要となります。

【クライアントマシンについて】

◆Webブラウザ
対応ブラウザ：Microsoft Edge、Google Chrome、Firefox、Safari（Mac OS）

◆スマートデバイスの動作環境（推奨）
iOS（13以降）：Safari
Android（10以降）：Google Chrome
※いずれのブラウザについても最新版にアップデートしてのご利用を推奨いたします。
※ご利用中は、端末がネットワークに接続されている必要があります。
※各製品名は、各社の商標、または登録商標です。

ご注意　＊本製品の内容は著作権により保護されており、一部または全部を無断転載することは禁止されています。
＊各仕様は予告なく変更になることがあります。

全医療職をサポートするコンテンツ

院内の医療職だれもが活用できる多彩なコンテンツを収載。日常診療はもちろん、専門外の疾患にも遭遇する当直や救急の場面でもフル活用できます。また、相談できるスタッフがその場にいないときも心強い味方に。ご施設内のLANに接続されたタブレットやスマートフォンからもご利用いただけます。

患者さんへのサービスも向上

診療中、疾患説明の時間が十分にとれない…。そんなときは「患者説明資料」がおすすめです。
疾患や治療の概要を平易な言葉で1枚の紙にまとめました。その場で印刷して患者さんにお渡しいただくことで、初めての疾患に不安を感じている患者さんや患児の保護者をサポートします。
また、「標準的医療説明」には患者説明をわかりやすく行うためのポイントが満載です。

患者説明資料

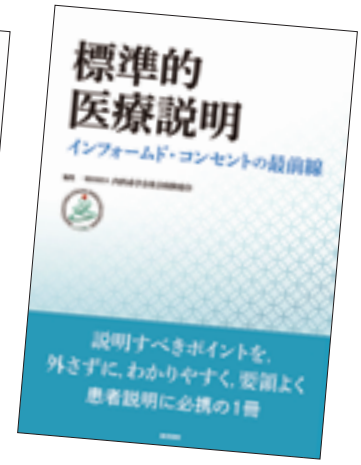

標準的医療説明

「今日の診療」5大ポイント

1 信頼と実績

専門家による丁寧な執筆・編集作業を経てリリースされた安心と信頼のコンテンツ。これまでに全国700以上の施設様にご利用いただいております。

2 圧倒的情報量で診療をサポート

著者1万名・項目10万件・図表1万6千点超。この膨大なデータから、直感的ユーザーインターフェースにより必要な情報に瞬時に到達できます。薬剤情報はもちろん、日常診療で遭遇する1,150以上の疾患・症候の情報をいつでもご確認いただけるため、現場も安心です。

著者 1万名
項目 10万件
図表 1万6千点

3 診療現場で役立つ処方情報

『今日の治療指針』は、医師になじみのある代表的な商品名で「処方例」を記載。
「処方上の注意」や「薬剤の使い分け」の解説も充実しています。また、「処方例」には治療薬情報へのリンクがあるため、再検索することなく一瞬で薬剤の詳細を確認できます。

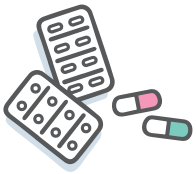

4 あらゆる医療職が利用できる多彩なコンテンツ

多職種で活用できるコンテンツが満載。例えば『今日の治療指針』では、「患者説明のポイント」「看護・介護のポイント」「服薬指導・薬剤情報」もしっかり解説。医師だけでなく、研修医・看護師・薬剤師にも好評です。また、「診療報酬点数」「薬価」も収載。「医薬品と対応病名検索オプション」とともに、医事課の業務をサポートします。

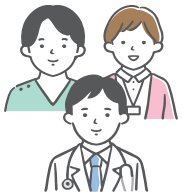

5 時間をかけずに導入できる嬉しい仕様

ご利用は、クライアントマシンのWebブラウザから専用のURLにアクセスしていただくだけ。手間をおかけせずに円滑にご利用いただけます。動作環境や仕様など、技術面に関するお問い合わせやサポートは、お気軽にご連絡ください。

詳しくは

今日の診療 法人向け

WEBでの面談・説明会にも対応しております。
詳細は弊社ホームページをご覧いただくか、下記販売・PR部までお問い合わせください。

〈代理店名〉

医学書院
〒113-8719 東京都文京区本郷1-28-23
https://www.igaku-shoin.co.jp

【販売・PR部】TEL 03-3817-5652 FAX 03-3815-7804
E-mail em@igaku-shoin.co.jp
【EP開発1課】TEL 03-3817-5792 FAX 03-3815-2365
E-mail emsp@igaku-shoin.co.jp

HEY2507